

Dr. Angela Velthuis
 Führungskompetenz (B) (LS Velthuis_WS1314_02)
 Erfasste Fragebögen/number of questionnaires analyzed = 17



Auswertungsteil der geschlossenen Fragen

Legende

Fragestext

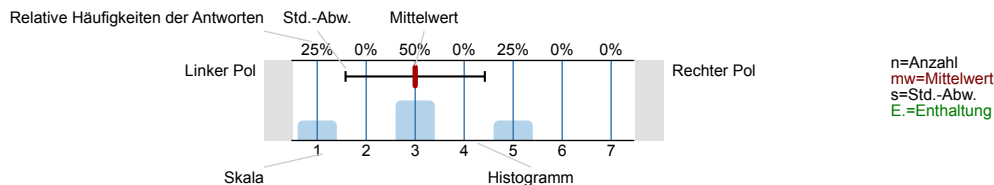

Bewertung der Lehrveranstaltung

1. Der inhaltliche Aufbau der Gesamtveranstaltung ist nachvollziehbar.

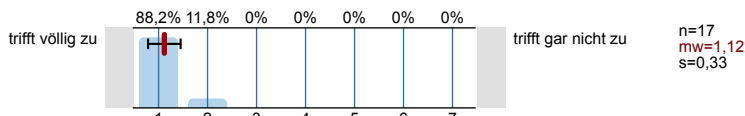

2. Der inhaltliche Aufbau der einzelnen Veranstaltungen ist nachvollziehbar.

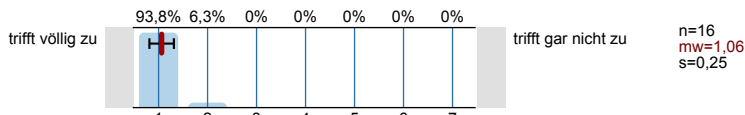

3. Das Lernziel der Veranstaltung wurde mir klar.

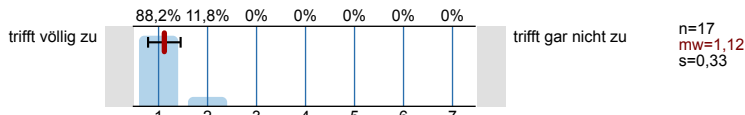

5. Die Bedeutung/Der Nutzen der behandelten Themen wird vermittelt.

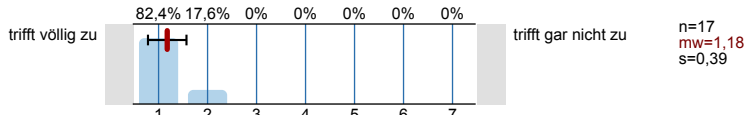

6. Der/Die Dozent/in hat zur kritischen Auseinandersetzung mit den behandelten Themen angeregt.

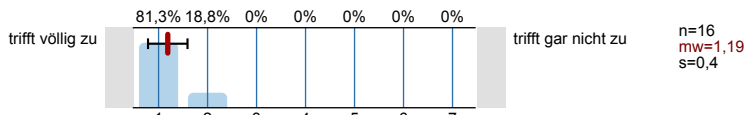

7. Der Lehrstoff wird verständlich vermittelt.

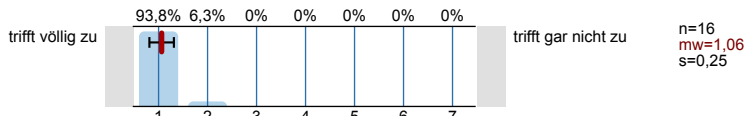

8. Der/Die Dozent/in wirkt gut vorbereitet.

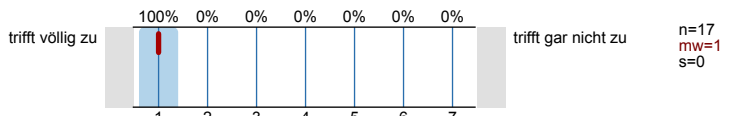

4. Der Stoff wird anhand von Beispielen veranschaulicht.

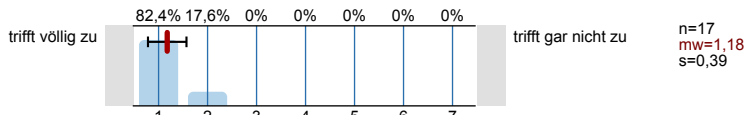

9. Der/Die Dozent/in spricht verständlich.

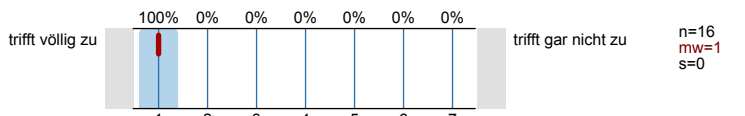

10. Der/Die Dozent/in hat didaktische Hilfsmittel (z.B. Folien, Tafelbilder, Beamer) sinnvoll eingesetzt.

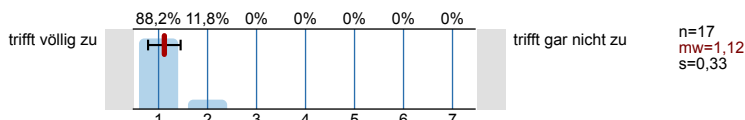

11. Es gab hilfreiche Arbeitsmaterialien (z.B. Handouts, Skripte, Literaturhinweise) zur Veranstaltung.

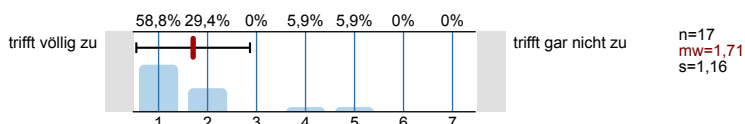

12. Der/Die Dozent/in wirkt engagiert bei der Lehrtätigkeit.

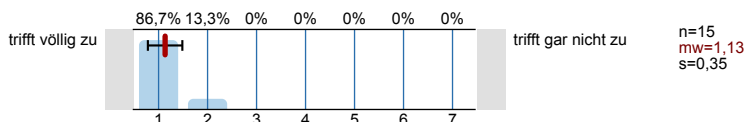

13. Der/Die Dozent/in motiviert die Teilnehmer.

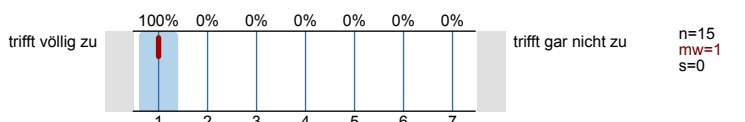

14. Der/Die Dozent/in ist kooperativ und aufgeschlossen.

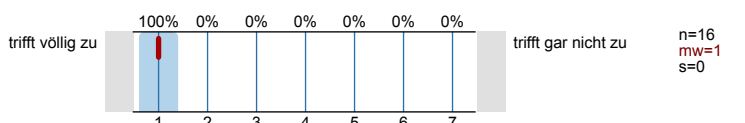

15. Die Studierenden in der Veranstaltung haben im Vergleich zu anderen Veranstaltungen ein hohes Leistungsniveau.

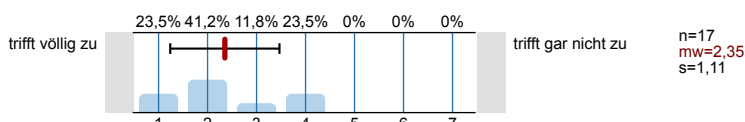

16. Mein Wissensstand ist nach der Veranstaltung wesentlich höher als vorher.

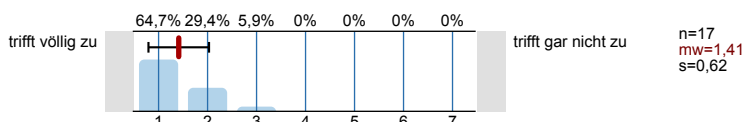

17. Ich lerne Sinnvolles und Wichtiges.

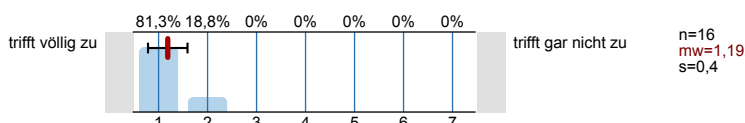

18. Es treten oft unnötige inhaltliche Überschneidungen mit anderen Veranstaltungen auf.

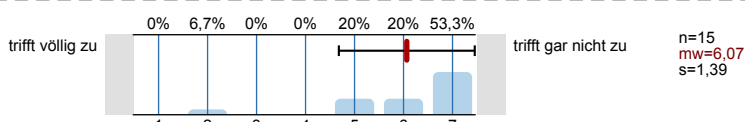

19. Das Thema der Veranstaltung hat mich interessiert.

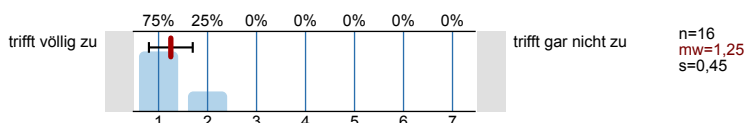

20. Der/Die Dozent/in gibt auf Beiträge der Teilnehmer ein hilfreiches Feedback.

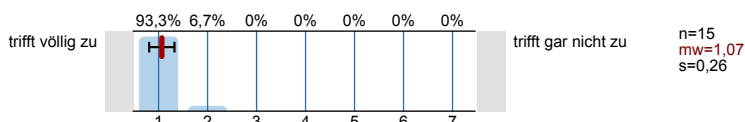

21. Die Betreuung über die Veranstaltung hinaus ist gut.

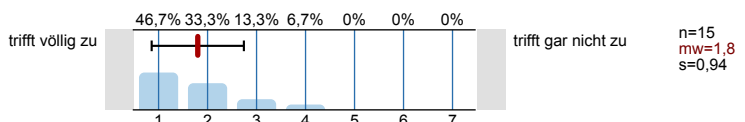

22. Ich bereite die Veranstaltung regelmäßig vor oder nach.

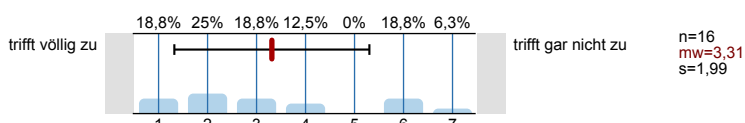

35. Das Tempo der Veranstaltung war...

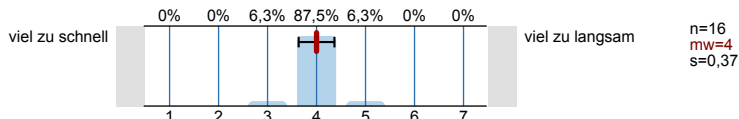

36. Die Anforderungen waren...

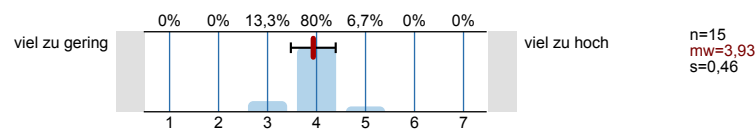

37. Um der Veranstaltung folgen zu können, war mein Vorwissen...

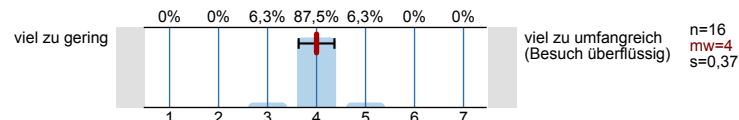

38. Der Anteil an Diskussionen an der Gesamtveranstaltung war...

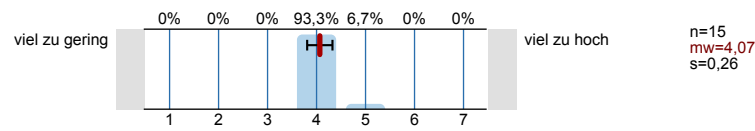

39. Der Anteil an Referaten an der Gesamtveranstaltung war...

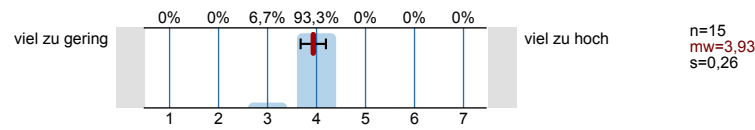

Gesamtnote

40. Wenn man alles in einer Note zusammenfassen könnte, würde ich der Veranstaltung folgende Note geben:

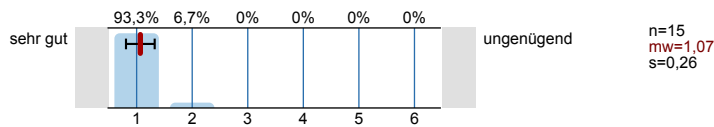

Fragen zur Person

41. Ihr Geschlecht?



Alter

42. Bitte tragen Sie Ihr Alter ein:



Abiturnote

43. Ihre Note im Abitur:



Fachsemester

44. Ich studiere in folgendem Fachsemester:



Studiengänge

45. Für welchen der folgenden Studiengänge sind Sie eingeschrieben? (Mehrfachnennungen möglich)

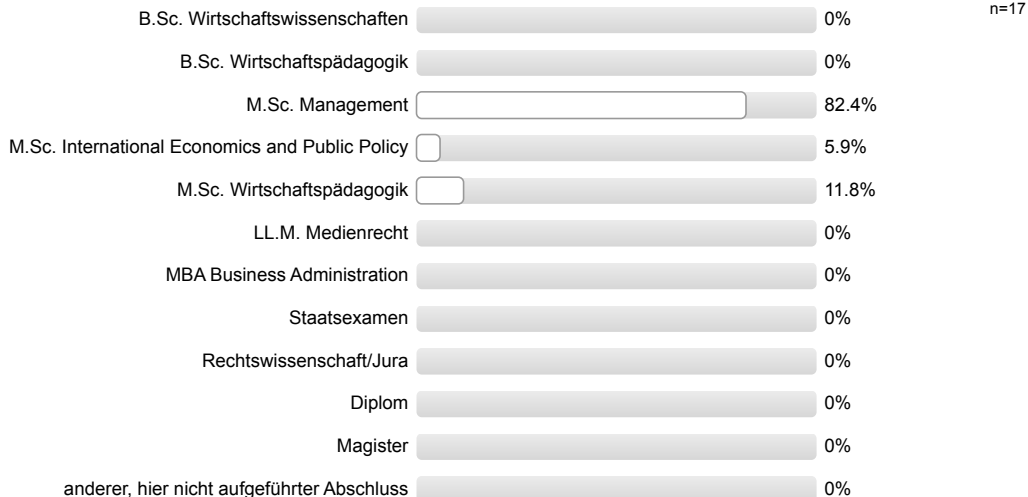

Studienabschnitt

46. In welchem Studienabschnitt befinden Sie sich?



Note in der Zwischenprüfung/im Diplom:

Note in der Zwischenprüfung/im Diplom:

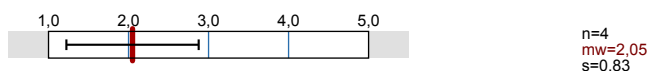

n=4
mw=2,05
s=0,83

Besuchsgrund

47. Grund für den Besuch dieser Veranstaltung: (Mehrfachnennung möglich)

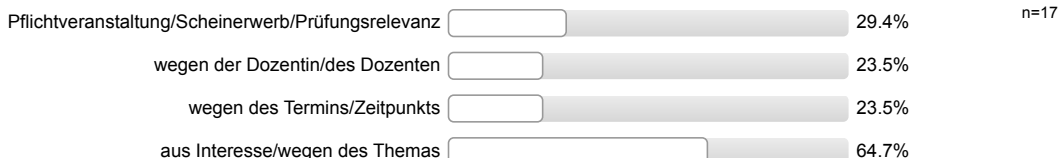

Fehlzeiten

48. Ich habe in der Veranstaltung gefehlt:

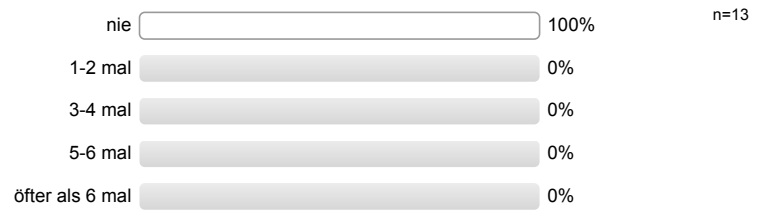

Profillinie

Teilbereich: FB 03 - Wirtschaftswissenschaften

Name der/des Lehrenden: Dr. Angela Velthuis

Titel der Lehrveranstaltung: Führungskompetenz (B)
(Name der Umfrage)

Verwendete Werte in der Profillinie: Mittelwert

Bewertung der Lehrveranstaltung

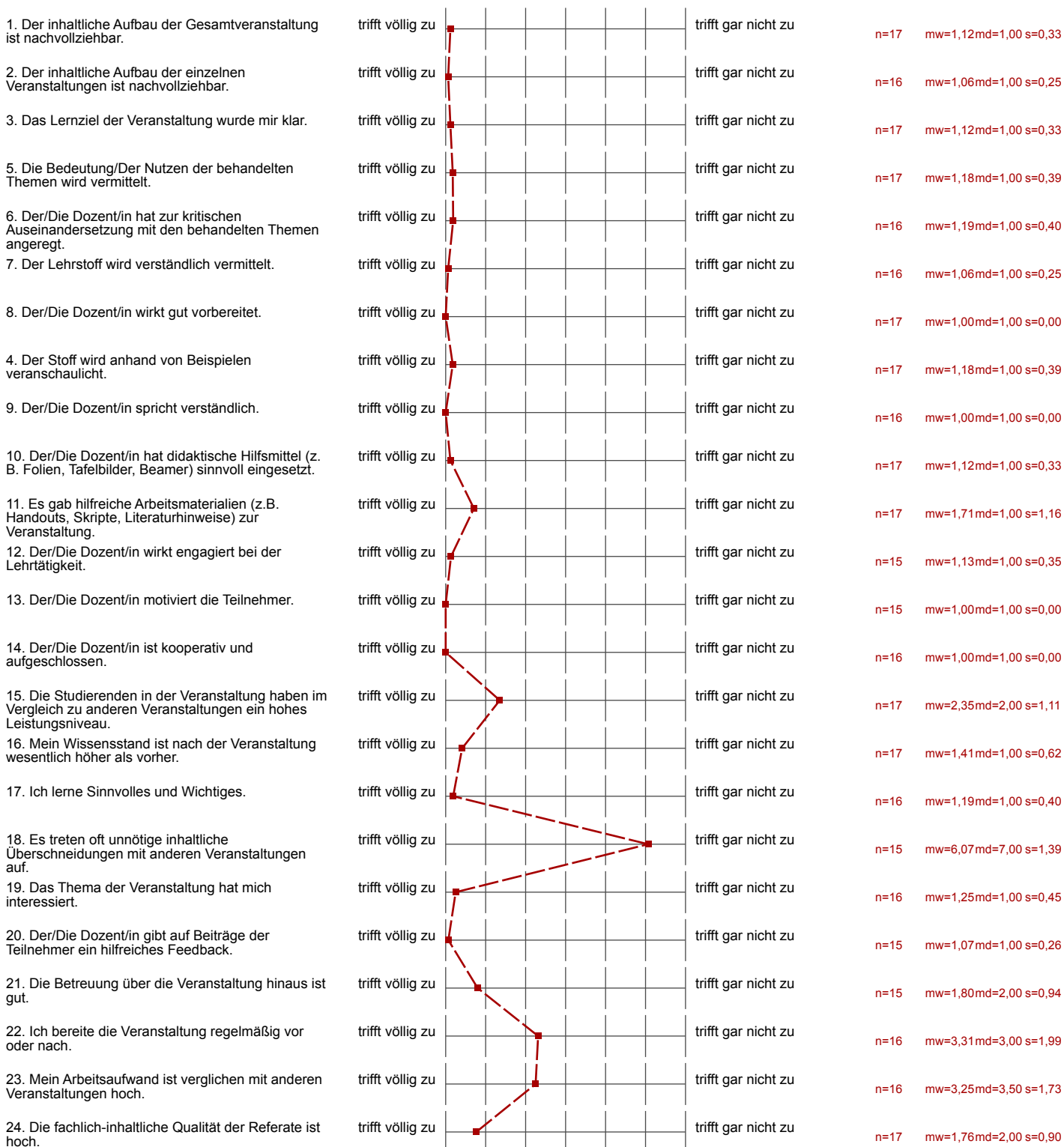

25. Die Vortragsweise und Darbietung der Referate ist ansprechend/gut.	trifft völlig zu		trifft gar nicht zu	n=16	mw=1,50	md=1,00	s=0,89
26. Ich lerne viel durch die Referate anderer Teilnehmer.	trifft völlig zu		trifft gar nicht zu	n=17	mw=1,94	md=2,00	s=1,03
27. Der/Die Dozent/in fördert Fragen und aktive Mitarbeit.	trifft völlig zu		trifft gar nicht zu	n=14	mw=1,14	md=1,00	s=0,53
28. Diskussionen werden gut geleitet (Anregung von Beiträgen, Eingehen auf Beiträge, Zeiteinteilung, Bremsen von Vielrednern).	trifft völlig zu		trifft gar nicht zu	n=16	mw=1,06	md=1,00	s=0,25
29. Die Veranstaltung fördert mein Interesse am Studium.	trifft völlig zu		trifft gar nicht zu	n=16	mw=1,31	md=1,00	s=0,60
30. Die Veranstaltung motiviert dazu, sich selbst mit den Inhalten zu beschäftigen.	trifft völlig zu		trifft gar nicht zu	n=16	mw=1,38	md=1,00	s=0,62
31. Unruhe, Reden oder Störungen durch Teilnehmer beeinträchtigen die Veranstaltung.	trifft völlig zu		trifft gar nicht zu	n=15	mw=6,67	md=7,00	s=0,82
32. Die Rahmenbedingungen (z.B. Raumgröße, Ausstattung) der Veranstaltung sind angemessen.	trifft völlig zu		trifft gar nicht zu	n=16	mw=1,38	md=1,00	s=0,81

Leistungsstand

33. Wie schätzen Sie ihren persönlichen Leistungsstand im Rahmen der Veranstaltung ein?	sehr gut		sehr schlecht	n=16	mw=1,75	md=2,00	s=0,68
---	----------	--	---------------	------	---------	---------	--------

Resümee

34. Die Menge des Lehrstoffes war...	viel zu gering		viel zu umfangreich	n=16	mw=3,94	md=4,00	s=0,44
35. Das Tempo der Veranstaltung war...	viel zu schnell		viel zu langsam	n=16	mw=4,00	md=4,00	s=0,37
36. Die Anforderungen waren...	viel zu gering		viel zu hoch	n=15	mw=3,93	md=4,00	s=0,46
37. Um der Veranstaltung folgen zu können, war mein Vorwissen...	viel zu gering		viel zu umfangreich (Besuch)	n=16	mw=4,00	md=4,00	s=0,37
38. Der Anteil an Diskussionen an der Gesamtveranstaltung war...	viel zu gering		viel zu hoch	n=15	mw=4,07	md=4,00	s=0,26
39. Der Anteil an Referaten an der Gesamtveranstaltung war...	viel zu gering		viel zu hoch	n=15	mw=3,93	md=4,00	s=0,26

Gesamtnote

40. Wenn man alles in einer Note zusammenfassen könnte, würde ich der Veranstaltung folgende Note geben:	sehr gut		ungenügend	n=15	mw=1,07	md=1,00	s=0,26
--	----------	--	------------	------	---------	---------	--------

Abiturnote

43. Ihre Note im Abitur:	1 (Note 1,0 bis 5,0)		5	n=15	mw=2,35	s=0,55
--------------------------	----------------------	--	---	------	---------	--------

Note in der Zwischenprüfung/im Diplom:

Note in der Zwischenprüfung/im Diplom:	1 (Note 1,0 bis 5,0)		5	n=4	mw=2,05	s=0,83
--	----------------------	--	---	-----	---------	--------

Auswertungsteil der offenen Fragen

TOPs und FLOPs

Welches waren die drei TOPs der Veranstaltung?

interaktive Tribüne → stark Frontalunterricht

- Aktivierungsspiele
- tolle Atmosphäre
- tolle Dozentin
- sehr gute Atmosphäre
- zeitlich alles super
- Rollenspiele
- Selbstständiges Arbeiten d. Stoffes
- Super Atmosphäre

Interaktiv,

- Neue Arbeitsgruppe → neue Leute kennenlernen
- Präsentationsform / Visualisierung (kein Power Point, viele Beispiele ...)
- roter Faden / didaktisches Vorgehen (Themenauswahl & Bearbeitungsformen)

Didaktische Hilfsmittel
kompletter Aufbau
, und Frau Velthuis ☺

Interaktiv, Gruppe, Dozentin

- didaktische Mittel
- Interaktivität
- Abwechslung

Alles super

- sehr interaktiv
- gut vorbereitete Dozentin
- tolle Lehratmosphäre

- Beispiele
- unterschiedl. Arbeitsformen
- interessante Inhalte

Alles super !!

Welches waren die drei FLOPs der Veranstaltung?

keine Skripte